

# PLANO

---

# Pleno



# CONCEITO DA ATENÇÃO PRIMÁRIA

PLANO  
Pleno



É o conjunto de ações de saúde individuais, familiares e coletivas que envolvem promoção, prevenção, proteção, diagnóstico, tratamento, reabilitação, redução de danos, cuidados paliativos e vigilância em saúde, desenvolvida por meio de práticas de cuidado integrado e gestão qualificada.



# DIFERENCIAIS PLENO

PLANO  
Pleno



- Rede completa de atendimento em Curitiba e região metropolitana;
- Com coparticipação de 20% à 50% em: consultas, exames e procedimentos ambulatoriais – limitada a **R\$ 90,00** por evento;
- Isento de coparticipação em todos os internamentos;

**4 UNIDADES APS isento de coparticipação em consultas e procedimentos realizados nas Unidades**



**Atendimento nacional para  
urgência e emergência pelo  
SISTEMA UNIMED.**



# FLUXO DE ATENDIMENTO

PLANO  
Pleno



**Ginecologia/Obstetrícia, Oftalmologia e/ou Pediatria** não precisam de encaminhamento, devendo apenas o beneficiário agendar a consulta com o médico credenciado e apresentar a carteirinha no dia agendado.



# PROCEDIMENTOS REALIZADOS NA APS

PLANO  
Pleno



- CONSULTAS
- FISIOTERAPIA
- CALOSIDADE
- SUTURA
- EXÉRESE
- CANTOPLASTIA
- IMPLANTE DE DIU
- CURATIVOS
- BIOPSIA/PUNÇÃO DE TUMORES DE PELE
- INFILTRAÇÃO DE CORTICOIDE
- DESBRIDAMENTO
- DRENAGEM DE HEMATOMA

- REMOÇÃO DE CERÚMEN
- RETIRADA DE CORPO ESTRANHO
- TAMPONAMENTO DE EPISTAXE
- IMOBILIZAÇÃO TEMPORÁRIA
- ECG (urgência)

**SEM COPARTICIPAÇÃO**



# UNIDADES DE ATENDIMENTO - APS

PLANO  
Pleno



**Unidade Iguaçu**

Av. Iguaçu, 2180  
3021-6250

[apsiguacu@unimedcuritiba.com.br](mailto:apsiguacu@unimedcuritiba.com.br)



**Unidade Pinheirinho**

Av. Winston Churchill, 1824  
3021-6251

[apspinheirinho@unimedcuritiba.com.br](mailto:apspinheirinho@unimedcuritiba.com.br)



**Unidade Pinhais**

Av. Jacob Macanhan, 736  
3021-6252

[apspinhais@unimedcuritiba.com.br](mailto:apspinhais@unimedcuritiba.com.br)



**Unidade São José dos Pinhais**

Rua Barão do Cerro Azul, 1571  
3021-6253

[apssjp@unimedcuritiba.com.br](mailto:apssjp@unimedcuritiba.com.br)

## Horários de atendimento

De segunda a sexta das 08:00h às 20:00h  
Sábado das 08:00 às 12:00h

Para atendimento fora do horário, entrar em  
contato com o plantão **(41) 9 9186-9360**



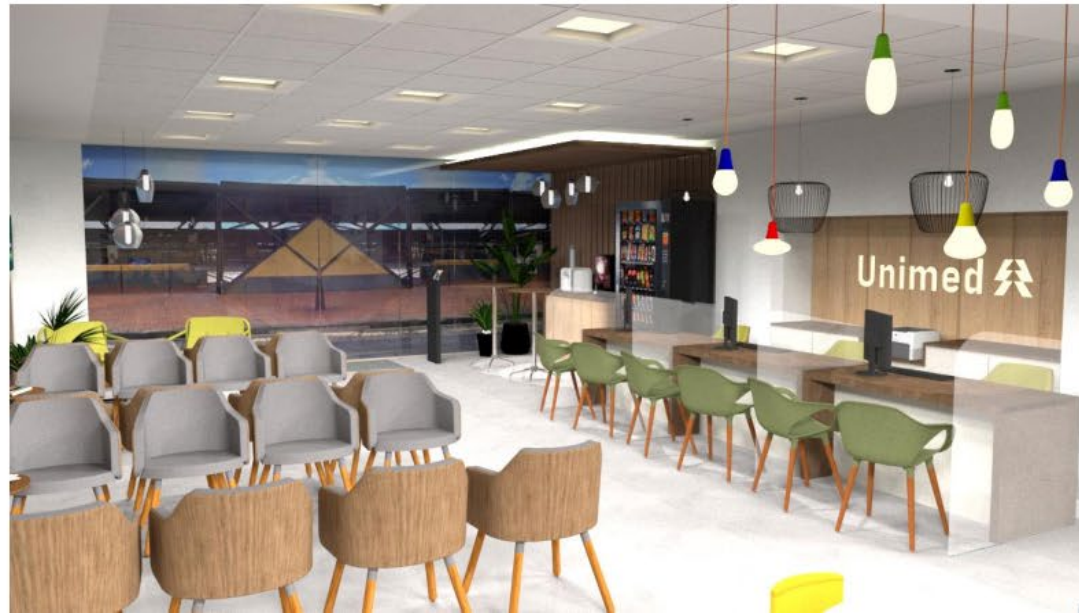
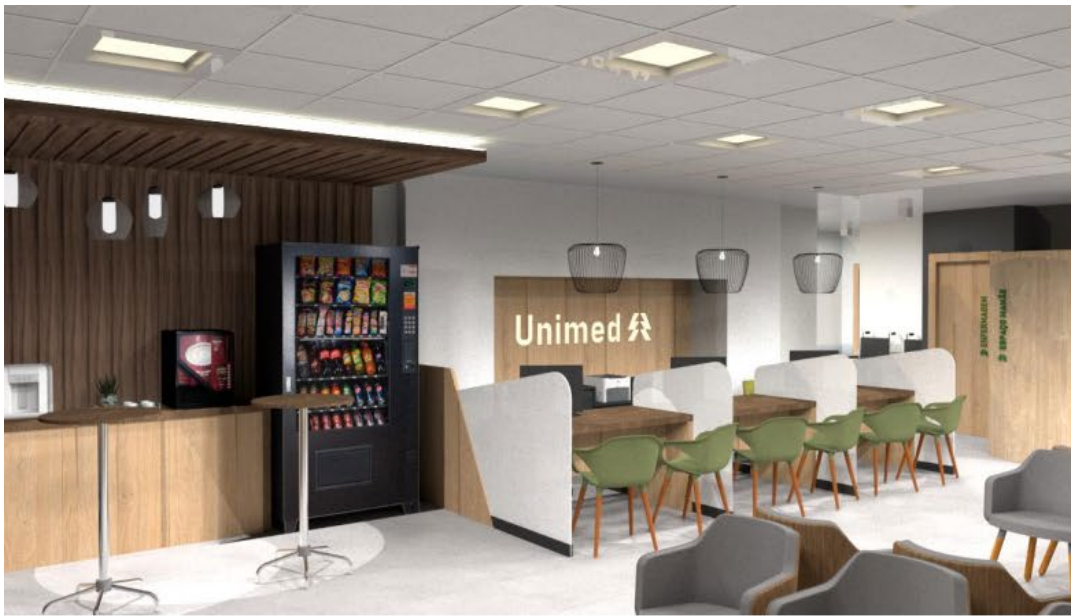





# REDE – 22 HOSPITAIS

PLANO  
Pleno



Centro  
Médico  
Hospitalar

Sugisawa



INSTITUTO DA CRIANÇA



HEIDELBERG  
PSIQUIATRIA



HOSPITAL

CURITIBA



HOSPITAL  
Menino Deus  
*Infância & Adolescência*



SANTA  
CASA  
de Curitiba



HOSPITAL  
pequeno  
PRÍNCIPE



IHOC  
Instituto de Hematologia  
e Oncologia Curitiba



Hospital  
Universitário Evangélico  
Mackenzie



HospitalXV



HOSPITAL  
NOVACLÍNICA



HOSPITAL DA CRUZ VERMELHA  
CRUZ VERMELHA BRASILEIRA  
FILIAL DO ESTADO DO PARANÁ



OFTALMO  
CURITIBA  
HOSPITAL DA VISÃO



HOSPITAL  
OTORRINOS  
curitiba  
Ouvido - Garganta - Nariz



MATERNIDADE  
Curitiba



HOSPITAL DAS  
NAÇÕES  
Você em boas mãos



HOSPITAL SÃO LUCAS  
CURITIBA



Hospital  
Angelina Caron  
Ao seu lado, sempre.



NOSSA SENHORA DE  
FÁTIMA  
Hospital da Mulher e Maternidade



São Vicente  
CURITIBA



Hospital Santa Madalena Sofia  
institutomadalenasofia

# REDE DE MÉDICOS

PLANO  
Pleno



## MAIS DE 4.000 MÉDICOS



# EXAMES E CLÍNICAS

PLANO  
Pleno



- Medicina Nuclear Alto da XV LTDA;
- CEDIP – Clínica de Diagnóstico por Imagem do Paraná (Bom Retiro e São José dos Pinhais);
- Centro de Diagnóstico Infantil por Imagem de Curitiba;
- Endovídeo – Endoscopia Digestiva Respiratória S/C Ltda;
- Clínica de Doenças Renais de São José dos Pinhais;
- Clínica de Diagnóstico Teraupêutico São José – Angiopar;
- Clínica de Fisioterapia e Reabilitação Asa Ltda;
- Cedra – Centro de Doenças Renais e Associadas Ltda;
- Cadmo Clínica Médica.

- Fisiclin – Clínica de Saúde S/C Ltda;
- Instituto de Oftalmologia de Curitiba;
- Clínicas de Fraturas Norte Ltda;
- Clínica Acoolher – Terapias Especiais;
- IHOC – Instituto de Hematologia e Oncologia de Curitiba;
- Angiocor;
- Clínica David Czzyk Medicina Diagnóstica;
- **21 Unidades Laboratórios Unimed**

<https://www.unimed.coop.br/site/guia-medico#/>



LABORATÓRIO PRÓPRIO:  
20 UNIDADES NA CIDADE  
DE CURITIBA E REGIÃO  
METROPOLITANA.  
UMA MODERNA E COMPLETA  
REDE DE LABORATÓRIOS DE  
ANÁLISES CLÍNICAS, COM  
ATENDIMENTO PERSONALIZADO  
E ACOLHEDOR QUE SÓ A  
UNIMED SABE OFERECER.



Unimed  
Laboratório

Análises  
Clínicas

Unimed  
Laboratório

**MEGAUNIDADE**

*Avenida Iguaçu, 1815 – Água Verde, Curitiba-PR*

**UNIDADE ARAUCÁRIA**

*Avenida Doutor Victor do Amaral, 523 – Centro, Araucária-PR*

**UNIDADE BACACHERI**

*Rua Nicarágua, 847 – Bacacheri, Curitiba-PR*

**UNIDADE BAIRRO ALTO**

*Rua Alberico Flores Bueno, 438 – Bairro Alto, Curitiba-PR*

**UNIDADE CAJURU**

*Rua Vicente de Carvalho, 113 – Cajuru, Curitiba-PR*

**UNIDADE CENTRO**

*Avenida Visconde de Nacar, 1440 – Centro, Curitiba-PR*

**UNIDADE FAZENDINHA**

*Rua Carlos Klemtz, 1553 – Fazendinha, Curitiba-PR*

**UNIDADE ITUPAVA**

*Rua Itupava, 737 – Alto da XV, Curitiba-PR*

**UNIDADE PALLADIUM**

*Avenida Presidente Kennedy, 4121 (Palladium Shopping)*

**UNIDADE SÃO JOSÉ DOS PINHAIS**

*Rua Izabel A Redentora, 1434 (Shopping São José) – Centro, São José dos Pinhais-PR*

**UNIDADE SÍTIO CERCADO**

*Rua Nova Aurora, 1770 – Lojas 4 e 5 – Sítio Cercado, Curitiba-PR*

**UNIDADE PORTÃO**

*Avenida Presidente Arthur da Silva Bernardes, 2285 – Bairro Portão – Curitiba-PR*

**UNIDADE AFONSO PENA**

*Avenida Rui Barbosa, 4910 – Parque da Fonte, São José dos Pinhais-PR*

**UNIDADE GERMANO MAYER**

*Rua Padre Germano Mayer, 840 – Alto da XV – Curitiba-PR*

**UNIDADE XAXIM**

*Rua Francisco Derosso, 3488 – Lojas 55/56/57 – Xaxim – Curitiba-PR*

**UNIDADE AHÚ**

*Avenida Anita Garibaldi, 2893 – Bairro Ahú – Curitiba-PR*

**UNIDADE FAZENDA RIO GRANDE**

*Rua Cesar Carelli, 122 – Centro – Fazenda Rio Grande-PR*

**UNIDADE PINHAIS**

*Rua Jacob Macanhan, 736 – Pinhais – Centro-PR*

**UNIDADE CAMPO LARGO**

*Rua Marechal Deodoro, 477 – Loja 2 – Centro, Campo Largo-PR*

**UNIDADE SANTA FELICIDADE**

*Rua Domingos Strapasson, 100 – Lojas 3 e 4 – Santa Felicidade-PR*

Para mais informações, consulte: [www.unimedlab.com.br](http://www.unimedlab.com.br)



# BENEFÍCIOS DO PLENO

PLANO  
Pleno



- **SOS UNIMED – Independente do número de vidas;**
- Demais benefícios iguais aos dos outros produtos.



**Droga Raia**

**nissei**  
mais que farmácia



PROGRAMAS DA  
UNIMED CURITIBA

QUANDO O MAIOR BENEFÍCIO  
É O BEM-ESTAR DOS NOSSOS  
BENEFICIÁRIOS:



# Liberações



## Liberações de exames e/ou cirurgias

*Exames solicitados pelo médico de família da APS, já saem liberados do consultório. Os que forem solicitados pelo especialista a liberação deverá ser feita pelo SAC ou aplicativo.*



## Liberações para consulta com especialista

*Após ter o encaminhamento realizado pelo médico da família, deverá escolher um médico cooperado da especialidade em questão, realizar o agendamento diretamente no consultório e solicitar a liberação para a APS.*



## Rede de prestadores

*Rede específica de prestadores pode ser consultada pelo Guia Médico disponível nos canais de comunicação da Unimed Curitiba*

# LEMBRE-SE:

PLANO  
Pleno



## O PLANO PLENO É UM MODELO DIFERENTE DE CUIDAR DA SAÚDE!

- O Plano Pleno não é um produto substituto. Não se enquadra como um produto de entrada ou um plano low cost;
- A Unimed inicia a gestão desde a implantação do contrato, analisando o perfil epidemiológico do beneficiário e a condição de venda do plano;
- Rede Credenciada: toda a estrutura da Unimed está à disposição, a quantidade de unidades disponíveis é o que menos importa;
- A prospecção deve ser clara quanto à nova forma de utilização do plano;
- DESTAQUE NO CONCEITO APS.



